



# ENFERMERÍA

**Facultad Ciencias de la Salud**

**ESTUDIA EN EL HORARIO  
QUE MÁS SE ACOMODE A TI**

**↑ TURNO MAÑANA**

**↑ TURNO NOCHE**

\*Turno noche se ofrece únicamente en las sedes: Los Olivos, Trujillo y San Juan de Lurigancho



# ¿CÓMO ES LA CARRERA?

**GRADO OBTENIDO:**  
**BACHILLER  
EN ENFERMERÍA**

**TÍTULO PROFESIONAL:**  
**LICENCIADO  
EN ENFERMERÍA**

**DURACIÓN:**  
**5 AÑOS**

Durante la carrera aprenderás a **liderar y gestionar servicios de salud públicos y privados**, optimizando recursos y cuidando integralmente a las personas. Prepárate para generar un impacto real en la salud.

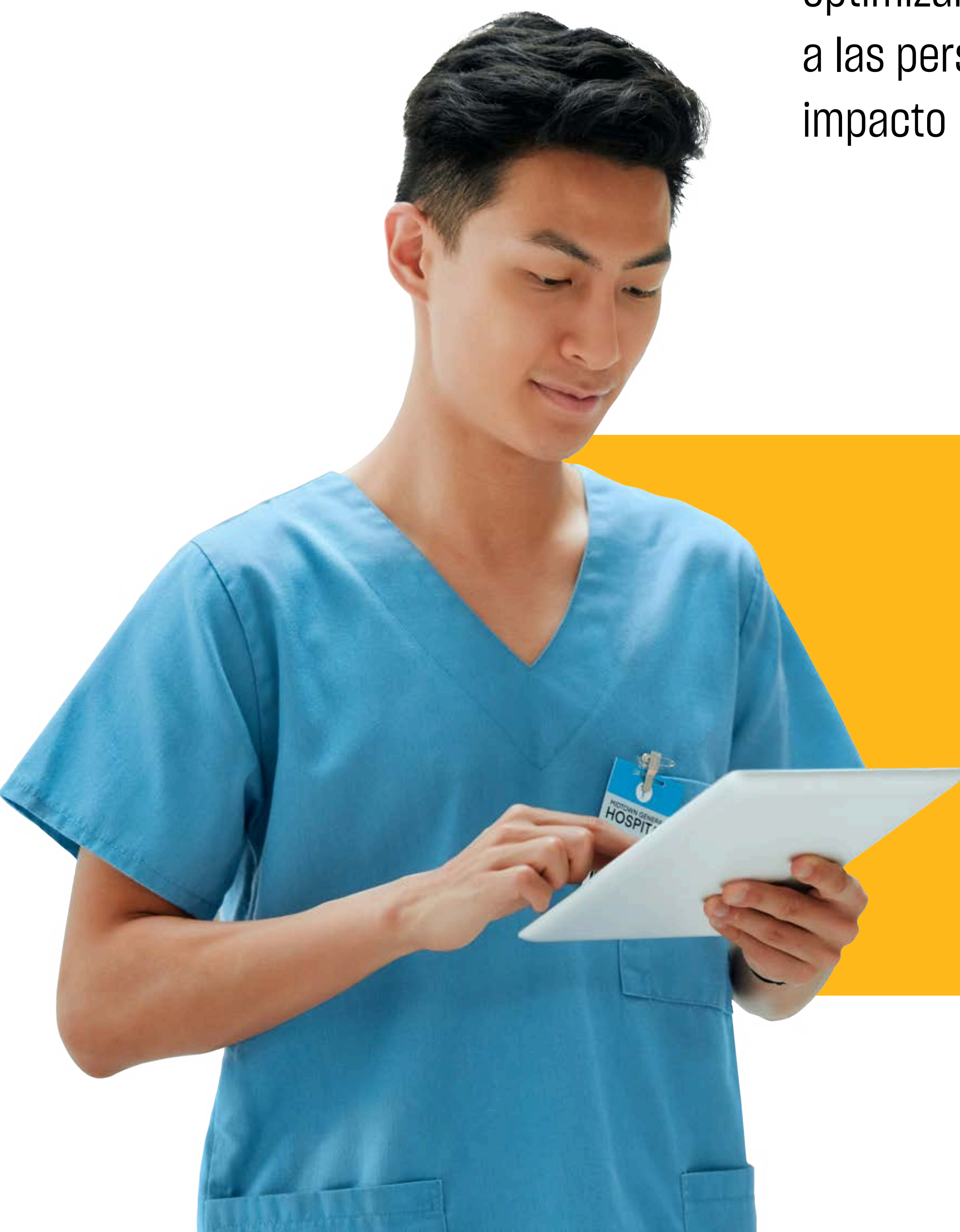

**DESARROLLA TU VOCACIÓN  
DE SERVICIO, BRINDANDO  
ATENCIÓN CON EXCELENCIA.**



# ¿POR QUÉ ENFERMERÍA EN LA UPN?

**NUESTRO ENFOQUE INTEGRAL  
TE CONVERTIRÁ EN UN PROFESIONAL  
ALTAMENTE COMPETITIVO.**

## **Infraestructura Especializada que integra Inteligencia Artificial**

Contamos con 7 laboratorios especializados incluyendo un Hospital Simulado, equipado con simuladores inteligentes que replican signos y síntomas de enfermedades.

## **ECOE durante toda la carrera**

Evaluaciones con simulaciones clínicas a lo largo de la carrera, asegurando que egreses con habilidades prácticas y una preparación integral.

## **Preventorio de Salud La Ensenada**

Para realizar prácticas preprofesionales atendiendo gratuitamente a la comunidad, fortaleciendo tus competencias clínicas y compromiso social.

## **Enseñanza Interprofesional**

Aprenderás con otros profesionales de la salud y adquirirás una visión integral sobre el cuidado del paciente, explorando diversos enfoques.

\*Acreditada en Trujillo San Isidro, Cajamarca y Los Olivos.

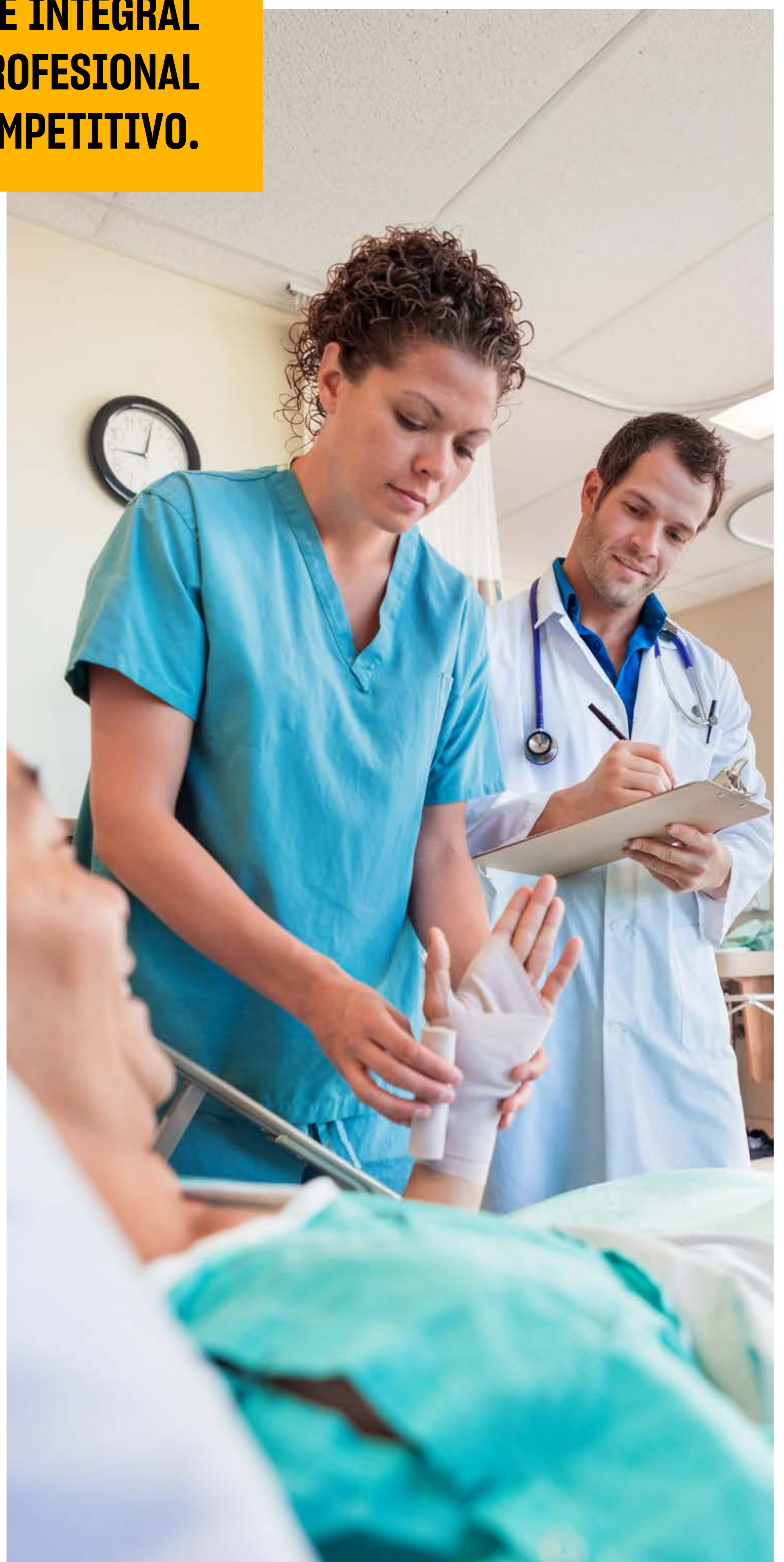



# ¿QUÉ APRENDERÁS?



## Atención de Calidad

Desarrollo de habilidades de empatía y comunicación con los pacientes para brindar atención de calidad.



## Procesos de Atención

Aplicación de procesos de atención de enfermería con principios éticos y sentido de responsabilidad social.



## Gestión en Salud

Gestión de cuidados de enfermería en establecimientos de salud públicos y privados.



## Prevención y Promoción

Participación en actividades y estrategias de prevención y promoción en todos los niveles de atención en salud.





# ¿EN QUÉ TRABAJARÁS?

- **Hospitales, clínicas y centros de salud públicos y privados**
- **ONG en programas de salud y asistencia comunitaria**
- **Servicios de salud ocupacional en empresas e industrias**
- **Atención domiciliaria y consultorios de enfermería independientes**
- **Centros de investigación en salud a nivel nacional e internacional**
- **Universidades, institutos y centros de formación en docencia e investigación**

## CERTIFICACIONES Y CREDENCIALES ESPECIALIZADAS



**POTENCIA TU EMPLEABILIDAD  
CON CERTIFICACIONES  
QUE RESPALDAN  
TUS COMPETENCIAS**

1. Certificación en Atención y Cuidado Domiciliario
2. Certificación en Prevención y Salud Comunitaria

**CREDENCIALES ESPECIALIZADAS  
DESDE LOS PRIMEROS CICLOS.**



**coursera Google**



# 9/10

**9 de cada 10 EGRESADOS  
DE UPN TRABAJAN\***

**\*IPSOS 2024**



# PLAN DE ESTUDIOS

Ciclo

01

- Interpretación de textos
- Desarrollo del talento
- Fundamentos de la sostenibilidad ambiental
- Taller de interpretación de textos
- Biología molecular y celular aplicada a salud
- Química general
- Introducción a la salud comunitaria
- Introducción a la enfermería



- Pensamiento numérico
- Empleabilidad y tendencias del mercado
- Liderazgo en gestión socioambiental
  - Taller de pensamiento numérico
  - Habilidades digitales
- Morfología y fisiología 1
- Proceso de cuidado en Enfermería

Ciclo

02



Ciclo

03

- Comunicación efectiva
- Salud digital
- Ciudadanía y cambio climático
- Essentials 1
- Morfología y fisiología 2
- Semiología en enfermería
- Procedimientos básicos en enfermería



- Probabilidad y estadística
  - Gestión y búsqueda de información científica
- Innovación y emprendimiento
  - Essentials 2
- Bases farmacológicas
- Mecanismos de agreción y defensa biológica
- Cuidado de enfermería al adulto 1

Ciclo

04

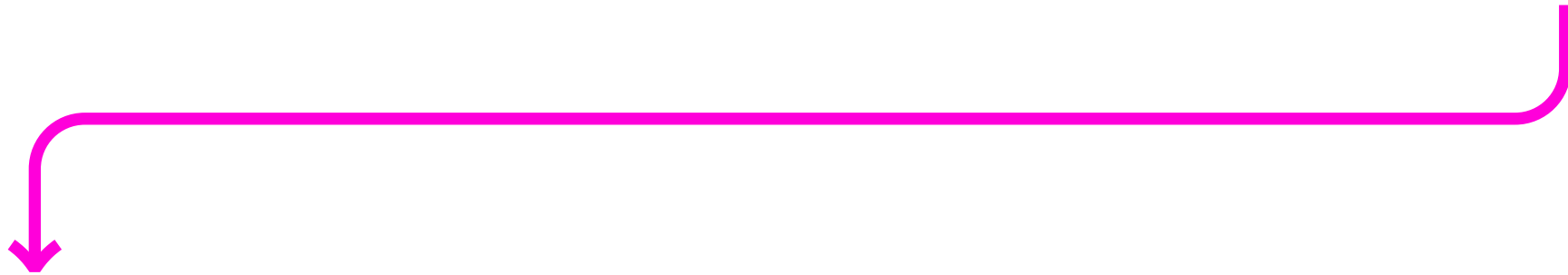

Ciclo

05

- Metodología de la investigación
- Promoción y prevención en salud
- Inteligencia artificial aplicada para la investigación
- Nutrición y dietética para la prevención de enfermedades
- Farmacología y terapéutica en enfermería
- Cuidado de enfermería al adulto 2
- Interacción clínica patológica



# PLAN DE ESTUDIOS

Ciclo

06

- Formulación de proyectos interdisciplinarios
- Genética y genómica
- Ética y ciudadanía global
- Ética y ciudadanía global
- Enfermería y neonatología
- Salud pública y epidemiología
- Cuidado de enfermería a la salud sexual y reproductiva

Ciclo

07

- Arte y cultura
- Dilemas éticos
- Cuidado de enfermería en salud mental y adicciones
- Gestión estratégica en enfermería
- Cuidado de enfermería al niño y adolescente de alta complejidad
- Salud basada en la evidencia científica
- Cuidado de enfermería en emergencia y urgencias

Ciclo

08

- Tecnologías emergentes en salud
- Cuidados paliativos y manejo del dolor
- Normas técnicas en salud para la atención primaria
- Gestión de enfermería en la salud familiar y comunitaria
- Proyecto de investigación en enfermería 1
- Enfermería y salud ocupacional
- Gestión de crisis y respuesta a emergencias sanitarias
- Electivo 1

Ciclo

09

- Proyecto de investigación en enfermería 2
- Internado en enfermería 1
- Integración de competencias generales y habilidades blandas

Ciclo

10

- Trabajo de investigación
- Internado en enfermería 2
- Electivo 2
- Seminario taller integrador de enfermería



# ¿POR QUÉ UPN?

MÁS DE  
70,000  
GRADUADOS

1.

## Calidad académica certificada

Garantizamos estándares de calidad educativa respaldada por prestigiosos rankings y acreditadoras nacionales e internacionales.

2.

## Innovador modelo educativo

Evolucionamos nuestro modelo educativo para que estudies de forma más práctica, especializada y conectada con el mundo real.

3.

## Docentes expertos altamente capacitados

Líderes en sus respectivos campos que te guían y acompañan en cada etapa de tu formación, impulsando tu máximo potencial.

4.

## Infraestructura y tecnología de vanguardia

Espacios modernos y especializados diseñados para aplicar metodologías activas, brindándote una experiencia educativa de alto nivel.

5.

## Formación académica de nivel internacional

+ De 50 convenios con universidades top del mundo y programas de doble titulación de 5 años.



**TRANSFORMAMOS LA EDUCACIÓN CON UN  
INNOVADOR MODELO DE APRENDIZAJE, QUE  
INTEGRA TECNOLOGÍA AVANZADA,  
PROYECCIÓN INTERNACIONAL Y  
ACOMPañAMIENTO 24/07.**







**LLEVAMOS TU  
POTENCIAL  
AL MÁXIMO**

**UPN.EDU.PE**