



MAESTRÍA EN DOCENCIA UNIVERSITARIA

A DISTANCIA

NUESTRA CALIDAD ACADÉMICA ES RECONOCIDA POR





UPN
UNIVERSIDAD
PRIVADA
DEL NORTE

**SOMOS LA UNIVERSIDAD
PRIVADA DEL NORTE**

UNA INSTITUCIÓN CON MÁS DE 25 AÑOS FORMANDO PROFESIONALES EXITOSOS,

preparados para retar al mundo. Contamos con las herramientas necesarias para que nuestros egresados alcancen sus objetivos profesionales, en gran medida, gracias a nuestra educación de nivel internacional.



ESCUELA DE POSGRADO Y ESTUDIOS CONTINUOS

UPN presenta un plan de estudios superiores que busca desarrollar en los ejecutivos una sólida formación, competencias y habilidades, para gestionar exitosamente las actividades académicas y pedagógicas dentro del aula, aplicando estándares y buenas prácticas reconocidas a nivel internacional. El estudio de grado avanzado se basa en innovación; busca dotar a los participantes de metodologías innovadoras y disruptivas para permitirles estar a la vanguardia en el campo de enseñanza universitaria. A lo largo del programa, también se enfatiza el desarrollo de competencias tecnológicas, fundamentales para la implementación efectiva de herramientas y recursos tecnológicos en el contexto educativo superior.

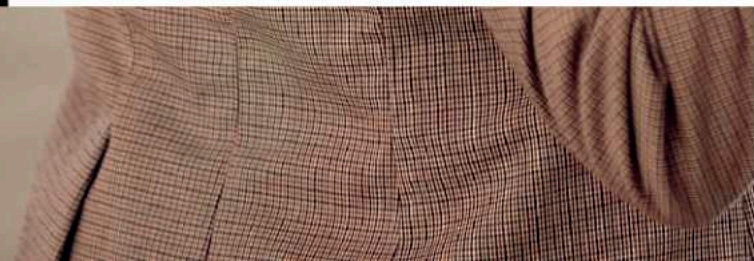



PROPUESTA EDUCATIVA

La Maestría en **Docencia Universitaria** se realiza de acuerdo a un formato de clases virtuales en vivo:

	CURSOS	CRÉDITOS
TOTAL	15	48



Los cursos se desarrollarán según cronograma de clases vigente. (*)



Duración aproximada: 18 meses.



Los cursos se desarrollarán sábados y domingos con frecuencia quincenal. (**)

(*) Si el calendario entregado experimenta alguna variación, será comunicada oportunamente al estudiante.

(**) La frecuencia quincenal puede variar de acuerdo a días festivos, feriados y fechas particulares que surjan durante el programa.



NUESTRA ESCUELA DE POSGRADO Y ESTUDIOS CONTINUOS OFRECE ENSEÑANZA DE NIVEL INTERNACIONAL



DIRIGIDO A

Profesionales de distintas especializaciones que cuentan con conocimientos, habilidades y destrezas, en el área de educación. También tiene un enfoque para aquellos interesados en fomentar cambios significativos en la docencia universitaria, con enfoque innovador, aplicando tendencias tecnológicas y buenas prácticas.





PERFIL DE EGRESADO

Al culminar la maestría, el participante poseerá las competencias tanto personales como profesionales, necesarias para gestionar y liderar con éxito los negocios y sus procesos, además de:

- Gestionar y desarrollar actividades académicas, así como pedagógicas mediante metodologías innovadoras y disruptivas a través de la aplicación de estándares y buenas prácticas en la vanguardia de la educación.
- Diseñar competencias tecnológicas para su implementación en la educación superior, así como motivar la investigación facilitando las herramientas, habilidades metodológicas y análisis crítico. Logrando el uso de un estudio sistemático y el conjunto de normas, será posible que el profesional pueda solucionar problemas educativos en entornos cambiantes.
- Adquirir competencias como pensamiento creativo y crítico, inteligencia social, resolución de problemas, responsabilidad social y ciudadanía, así como mentalidad sistémica digital.



GRADO ACADÉMICO

Luego de cumplir con los requisitos básicos establecidos en la Ley Universitaria N° 30220 y los requisitos específicos establecidos por la universidad, se otorga el grado de:

MAESTRO EN DOCENCIA UNIVERSITARIA. *

(*) Documento digital



ESPECIALIZACIÓN

- ↑ Al finalizar la maestría, el egresado recibirá una constancia de especialización en liderazgo: Leadership Program.
- ↑ Una vez culminados los estudios satisfactoriamente, el profesional se graduará con una constancia especializada en Innovación y Desarrollo de Nuevas Metodologías de Aprendizaje.





VENTAJA DIFERENCIAL

↑ PLANA DOCENTE EXPERTA

Docentes reconocidos por su sólida formación académica y amplia experiencia en diversos roles relacionados con la docencia. Son expertos con dominio en los procesos educativos, pedagógicos y administrativos. Docentes profesionales que contribuyen al crecimiento económico y al bienestar social de nuestro país y de sus habitantes.

↑ MODALIDAD A DISTANCIA

El posgrado se imparte en formato síncrono, manteniendo los estándares de exigencia y calidad educativa. Esta modalidad flexible permite que los estudiantes adapten sus compromisos académicos, laborales y personales. Asimismo, fomenta una experiencia de aprendizaje interactiva y personalizada para facilitar el trabajo colaborativo y promoviendo discusiones de interés entre los participantes.



↑ **ESTRUCTURA CURRICULAR BASADA EN COMPETENCIAS**

La malla curricular se enfoca en el dominio de estrategias y metodologías aplicadas a la enseñanza, aprendizaje y gestión de procesos educativos, pedagógicos y administrativos. Tiene como objetivo garantizar condiciones óptimas para el desempeño docente y desarrollar estrategias para el diseño de programas educativos.

↑ **INSIGNIAS DIGITALES**

El estudiante tiene la posibilidad de obtener hasta 5 insignias digitales que reconocerán y acreditarán sus habilidades y logros académicos alcanzados, permitiendo que destaque entre otros profesionales.



FUTURO CON VISIÓN INTERNACIONAL

¿QUÉ LOGRARÉ ESTUDIANDO LA MAESTRÍA EN DOCENCIA UNIVERSITARIA?



Desarrollar habilidades para gestionar eficazmente las actividades académicas en el aula, aplicando estándares de calidad y buenas prácticas en la planificación y ejecución de cursos universitarios.



Dominar metodologías educativas innovadoras que permitan diseñar experiencias de aprendizaje estimulantes y efectivas, a través de herramientas pedagógicas modernas y adaptadas a las necesidades de los estudiantes.



Adquirir competencias tecnológicas para integrar de manera efectiva la tecnología en el proceso de enseñanza-aprendizaje, para mejorar la experiencia educativa.



Aprender a diseñar y evaluar planes de estudio y currículos universitarios que sean efectivos, pertinentes y alineados con las necesidades y demandas educativas actuales.



ESTRUCTURA DEL PROGRAMA

El programa cuenta con una malla de estudios adaptada a las exigencias del mundo actual, con 15 cursos especializados enfocados en desarrollar competencias gerenciales para la toma de decisiones, el cual se desarrollan en tres semestres académicos cuyos contenidos se clasifican en cuatro ejes temáticos:



METODOLOGÍA PEDAGÓGICA



LIDERAZGO EDUCATIVO





SISTEMA EDUCACIONAL



INVESTIGACIÓN



MALLA CURRICULAR

PERIODO 01 	PERIODO 02 	PERIODO 03 
<p>Metodologías activas y técnicas didácticas (2 CR)</p>	<p>Creación de programas educativos (3 CR)</p>	<p>Assesment: evaluación para el aprendizaje (3 CR)</p>
<p>Seminario análisis y estudio comparativo de programas de formación de carreras (3 CR)</p>	<p>Planificación académica y gestión universitaria (2 CR)</p>	<p>Integración de las TIC en la enseñanza universitaria (2 CR)</p>
<p>Coaching y liderazgo educativo (3 CR)</p>	<p>Aprendizaje colaborativo e interdisciplinario (3 CR)</p>	<p>Ciudadanía y desarrollo sostenible (3 CR)</p>
<p>Neurociencia educacional (3 CR)</p>	<p>Módulo de investigación (9 CR)</p>	<p>Counselling: acompañamiento educativo (3 CR)</p>
<p>Transformación e innovación en el aula (3 CR)</p>		<p>Investigación y formación universitaria (2 CR)</p>
		<p>Implementación y evaluación de proyectos de innovación educativa (3 CR)</p>



CURSOS ESPECIALIDAD



CURSOS ESPECÍFICOS

UPN podrá efectuar cambios en la malla, secuencia de los cursos o profesores, de acuerdo con su política de mejora continua. Cualquier eventual cambio en la programación les será comunicado oportunamente.

